EINFACH WOHLFÜHLEN – DAS LEBEN ERLEBEN

Hotelinformation

Käppelehof

DAS SCHWARZWALD-WOHLFÜHLHOTEL

★★★★

HERZLICH WILLKOMMEN

Erleben Sie mehr Urlaub im Schwarzwald und genießen Sie ihn mit allen Sinnen!
Das Schwarzwald-Wohlfühlhotel Käppelehof liegt mitten im Naturpark. Mitten im Schwarzwald.

Die Einzigartigkeit der Lage vereint sich in unserem Wellness- und Wohlfühlhotel mit gemütlichen Wohnerlebnissen, kulinarischen Sinnesfreuden, erstklassigen Wellness-, Spa- und Beautyangeboten, sowie allen Möglichkeiten zur aktiven Urlaubsgestaltung.

Gönnen Sie sich etwas Gutes. Schenken Sie sich Erholung und viele schöne glückliche Urlaubstage. Erholungssuchende, Natur- und Wellnessfreunde finden zu jeder Jahreszeit hier den idealen Ort um Schwarzwälder Gastlichkeit zu genießen. Entdecken Sie rund um das Hotel ein wahres Natur- und Wanderparadies.

Unsere unberührte Natur, der Wald, die ausgezeichnete Luft, Land und Leute tragen ganz bestimmt dazu bei, dass Sie richtig abschalten und entspannen können.

Willkommen im Schwarzwald.
Wir freuen uns auf Sie.

Ihre Familie Schwer
& Gutknecht

UNBESCHWERTE URLAUBSTAGE...

Einfach genießen. Urlaub in seiner schönsten Form. Ankommen und wohlfühlen. Unbeschwerte Urlaubstage im Käppelehof die man nicht mehr vergisst. Lassen Sie es sich mal so richtig gut gehen.

In einer Landschaft, deren einzigartige Schönheit auch Ihnen unvergesslich bleiben wird. Aktive Ferien oder Erholungsurlaub, entdecken oder entspannen. Erleben Sie im Einklang mit der Natur Urlaubstage mit Wohlfühlgarantie.

INKLUSIVLEISTUNGEN

Unsere 3/4 Pension beinhaltet:

- Reichhaltiges Frühstücksbuffet von 8.00 Uhr – 10.30 Uhr

- Mittags von 13.00 Uhr – 14.00 Uhr kleines Mittagsbuffet mit frischen Salaten, kleine Gerichte, täglich von 14.00 – 17.00 Uhr Kuchenbuffet

- Abends von 18.30 – 20.00 Uhr 5-Gang Wahlmenü

- Wöchentlich: Festessen bei Kerzenlicht, Vorspeisen- und Salatbuffets, bei Anreise Mineralwasser im Zimmer

- Eigene Hausquelle

- W-LAN in allen Zimmern und Suiten

- Badetaschen, Bademantel und Badeschuhe, sowie Bade- und Saunatuch zur Nutzung im Wellnessbereich

- Kostenloser Verleih von Nordic Walking Wanderstöcken

- Alle Zimmer und Suiten sind mittels Aufzug barrierefrei erreichbar

- Hallenschwimmbad (30°C), Jet-Stream, Massagedüsen), Außenbecken ganzjährig beheizt, Finnische Sauna, Außensauna „Käppelehof's Schwitzhäusle", Sole-Dampfsauna, Kräutersauna, Ruheraum „Schwarzwaldblick". Infrarot Wärmekabine, Beauty und Wellness im Sonnen-Spa

- Kneippen mit „Stemmer-Vital" (Basierend auf 5 Elementen: Wasser – Bewegung – Ernährung – Heilpflanzen und Kräuter – Lebensordnung)

ZEIT ZUM GENIESSEN...

Am Abend überrascht Sie unser Küchenteam täglich mit einem 5-Gang-Wahl-Menü. Schmackhafte Streifzüge durch die berühmte badische und schwäbische Küche, klassische Speisen und gesunde Vollwertelemente. Es erwarten Sie vielversprechende Überraschungsmenüs.

Auch das gehört zum Wohlfühlerlebnis: Ob zu zweit oder mit Kindern, Sie speisen immer in aller Ruhe am eigenen Tisch. So erleben Sie die Käppelehof-Atmosphäre entspannt und ganz privat für sich. Dabei kommt die Kommunikation unter den Käppelehof-Gästen trotzdem nicht zu kurz, wenn Sie wollen.

LEBENSFREUDE PUR!

Ein Stück Lebensfreude. Bewusst genießen und sich dabei rundum wohlfühlen. Mit der Käppelehof Wohlfühl- und Verwöhnpension können Sie den ganzen Tag nach Lust und Laune genießen.

Ihr Urlaubstag beginnt mit einem reichhaltigen Frühstücksbuffet. Mittags verwöhnen wir Sie mit kleinen Gerichten vom Lunchbuffet, mit frischen Salaten und Kuchen.

ZEIT ZUM VERWEILEN!

Wenn es dann Abend wird und die Nacht den Tag umarmt, macht man es sich richtig gemütlich im Käppelehof, oder es kommt die Zeit für einen kleinen Aperitif an der Bar. Ein Plausch mit Freunden, neuen Bekannten, sich einfach wohlfühlen beim knackenden Feuer im Kamin.
Auch unsere von der Sonne verwöhnten Weine sind der edle Glanz für einen schönen Abend im Käppelehof. Lassen Sie einen wunderbaren Urlaubstag in aller Ruhe ausklingen.

WOHLFÜHL(T)RÄUME

Viel Raum zum Leben und Wohlfühlen bieten Ihnen unsere Zimmer und Suiten. Die zeitlose Ästhetik der warmen Hölzer gibt ein Gefühl des Wohlbefindens. Ein herrlicher Blick auf die umliegende Natur, auf Wälder und saftige Wiesen von jedem Balkon aus. In einer Umgebung, in der alles passt, erleben Sie eine wohlverdiente Ruhe.

Nach einem erlebnisreichen Urlaubstag, müde, aber zufrieden in die weichen Kissen sinken... Ausruhen und genießen – in einer heimeligen Atmosphäre fühlen Sie sich wie zu Hause und erkennen, dass sich jemand um Sie kümmert und sich Gedanken macht.

IM EINKLANG MIT DER NATUR

Ruhe- und Rückzugsorte werden in der heutigen rastlosen Zeit immer wichtiger. Man spürt die Sehnsucht nach einem intensiveren Kontakt mit der Natur.

Abschalten im Käppelehof – genießen Sie den herrlichen Blick in eine Landschaft zum Verlieben. Befreien Sie sich von der Hektik und dem Stress des Alltags. Ermöglichen Sie sich einen neuen Umgang mit der Zeit.

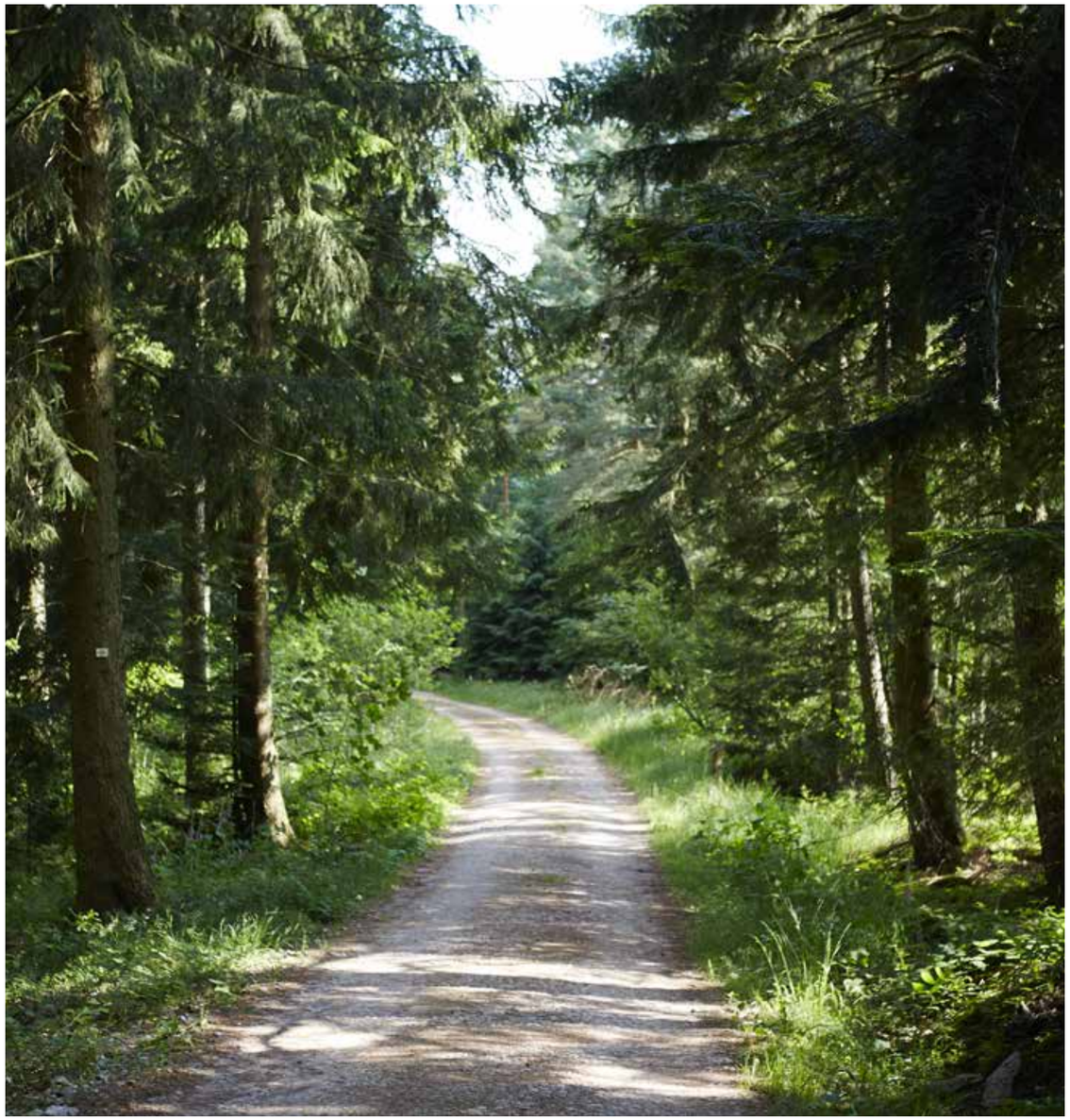

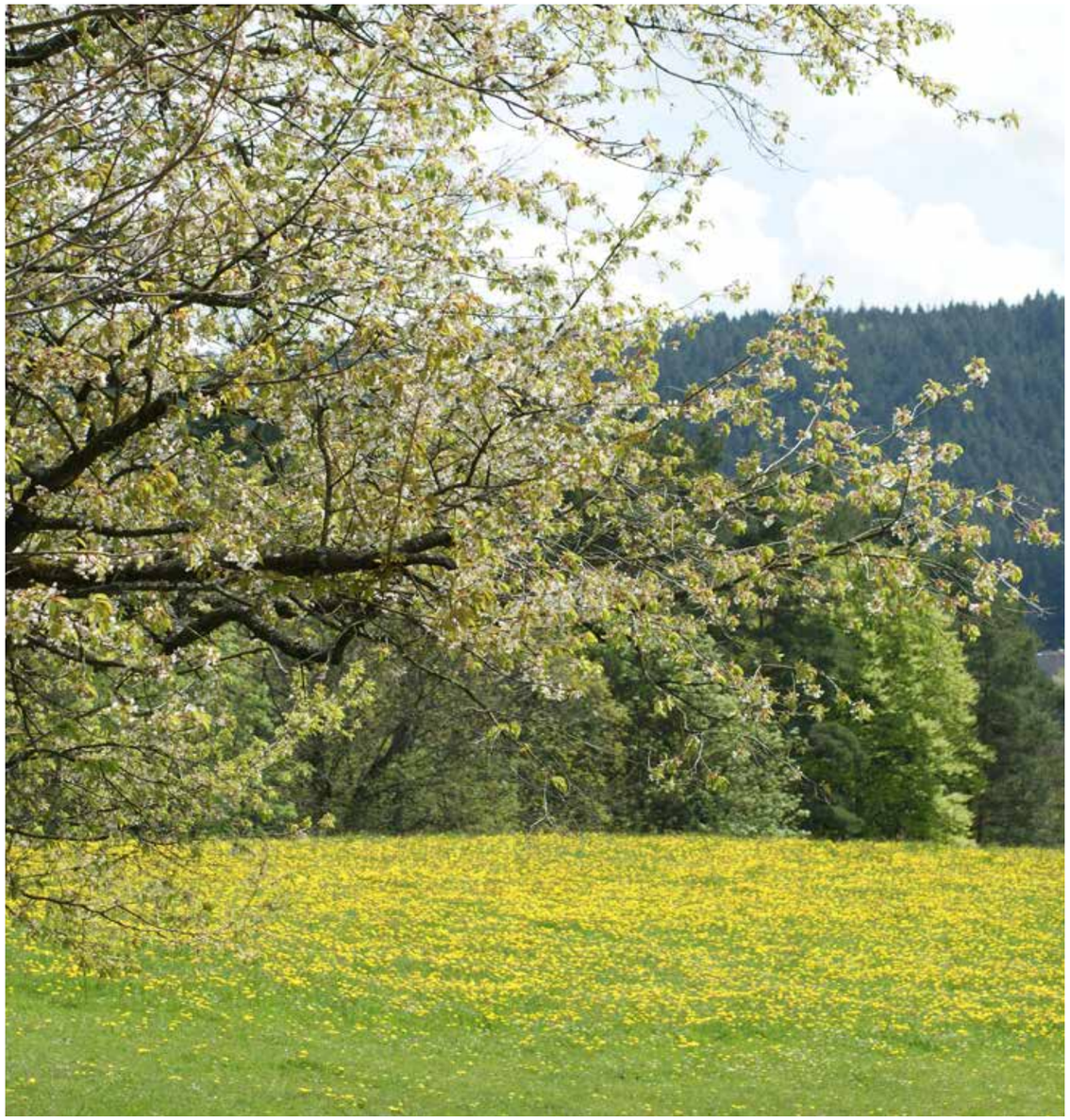

FRÜHLINGSERWACHEN

Inmitten von Wäldern und Wiesen, eingebettet in eine herrliche Schwarzwald-Landschaft, wo die Luft noch klar und unverbraucht ist, da liegt ein schönes Fleckchen Erde — der Käppelehof.

Bei uns erleben Sie den Frühling von seiner schönsten Seite. Urlaub im Käppelehof heißt abschalten, wohlfühlen, erholen. Erleben Sie die Heilkraft der Natur.

SOMMERFRISCHE

Auch als Erlebnisgast kommen Sie auf Ihre Kosten. Die Schweiz, das Elsass oder der Bodensee sind lohnende Ausflugsziele, die Sie mit dem Auto in einer guten Stunde erreichen. Viel entdecken können Sie bei herrlichen Wanderungen direkt von unserem Haus aus.

Sie sind der Natur auf der Spur. Echte Sommerfrische erleben Sie im Käppelehof. Wie wäre es mit einem guten Kaffee auf unserer Sonnenterrasse, einem erfrischenden Sprung ins Schwimmbad oder an unserem kleinen Natursee einfach die Sonne genießen.

HERBSTROMANTIK

Auch der Herbst hat seinen besonderen Reiz. Lassen Sie sich verzaubern, erleben Sie noch ursprüngliche Landschaft und typische Schwarzwälder Atmosphäre.

Hier finden Sie noch alles, was die Region des mittleren Schwarzwaldes so wertvoll macht. Erholsame Ferien erleben, richtig durchatmen können, neue Kräfte sammeln.

WINTERMÄRCHEN

Zwar sind die Tage im Winter etwas kürzer, dafür aber umso erlebnisreicher. Erfreuen Sie sich an unserem Winterangebot. Wenn Sie den Zauber der nebelfreien Winterlandschaft als Skiläufer erleben wollen, finden Sie gut präparierte Loipen. Auch als Wanderer können Sie die reizvolle Winterromantik des Schwarzwaldes genießen.
Das abwechslungsreiche Abendmenü oder das wöchentliche Festessen bei Kerzenlicht, aber auch ein gemütlicher Abend am offenen Kamin, lässt Sie Stress und Hektik vergessen. Urlaub im Winter ist doppelt erholsam.

ERLEBEN SIE SONNENSTUNDEN

Im Käppelehof-Sonnen-Spa mit den neuen, zusätzlichen Wellnessideen, finden Sie zu einer Balance von Körper und Geist – einer inneren Harmonie aus Schönheit, Gesundheit und Entspannung.

Durchatmen, loslassen, Erholung finden und Belastungen des Alltags hinter sich lassen.

Einfach leben. Einfach glücklich sein.

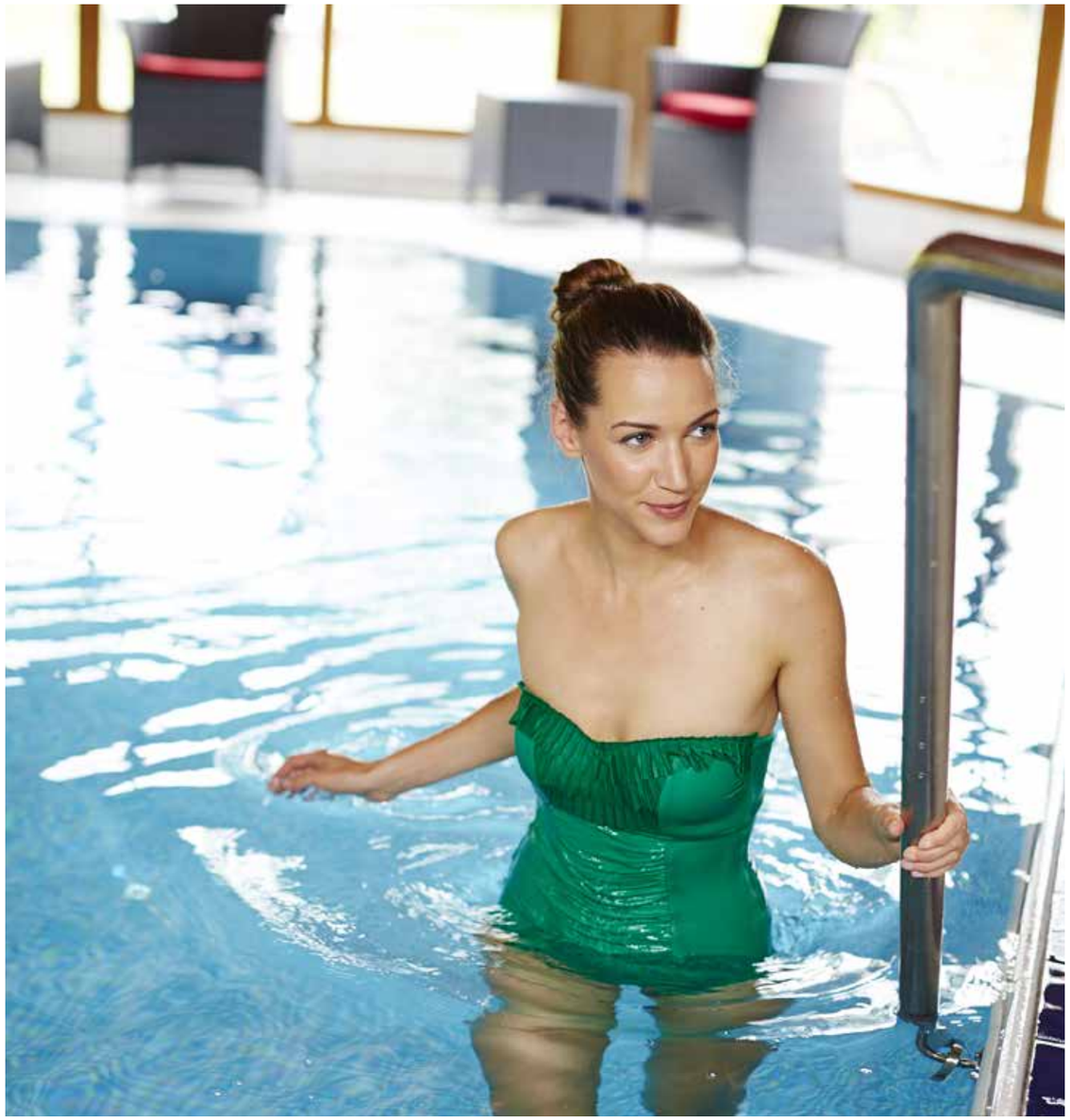

LASSEN SIE ES SICH GUT GEHEN...

Beauty und Wellness im Schwarzwald-Wohlfühlhotel Käppelehof heißt: Entspannen, abschalten, es sich gut gehen lassen und sich vom Stress und Alltag verabschieden. Einfach die Seele baumeln lassen...

Fitness
- Hallenbad
- Beheiztes Freibad
- Kräuter-Dampfsauna
- Solegrotte
- Finnische Sauna
- Infrarot-Fit- und Gesundheitskabine
- Wassertretbecken
- Ruheoasen
- Aussensauna „Käppelehof's Schwitzhäusle“

Gesundheit
- Rückenmassage
- Ganzkörpermassage
- Fußreflexzonenmassage
- LaStone-Massage
- Hot Stone
- Ayurveda
- Kräuterstempel
- Eigenes Quellwassser

Beauty
- Gesichtspflege
- Fuß- & Handmassage
- Dr. Grandel-Kosmetik
- Ohrkerzen-Behandlung
- Pediküre/Maniküre

UNSER SCHWITZHÄUSLE

Unsere jüngste Sauna befindet sich direkt neben unserem Outdoor-Pool in unserem Außen-Wellnessbereich. Die finnische Außensauna ist mit einem Kessel über dem Ofen ausgestattet, in dem ätherische Öle oder andere wohltuende Duftessenzen verdampft werden.
Zudem bietet ein großzügiges Panorama-Fenster einen schönen Blick auf den Schwarzwald und die Außenanlage des Hotel Käppelehof.

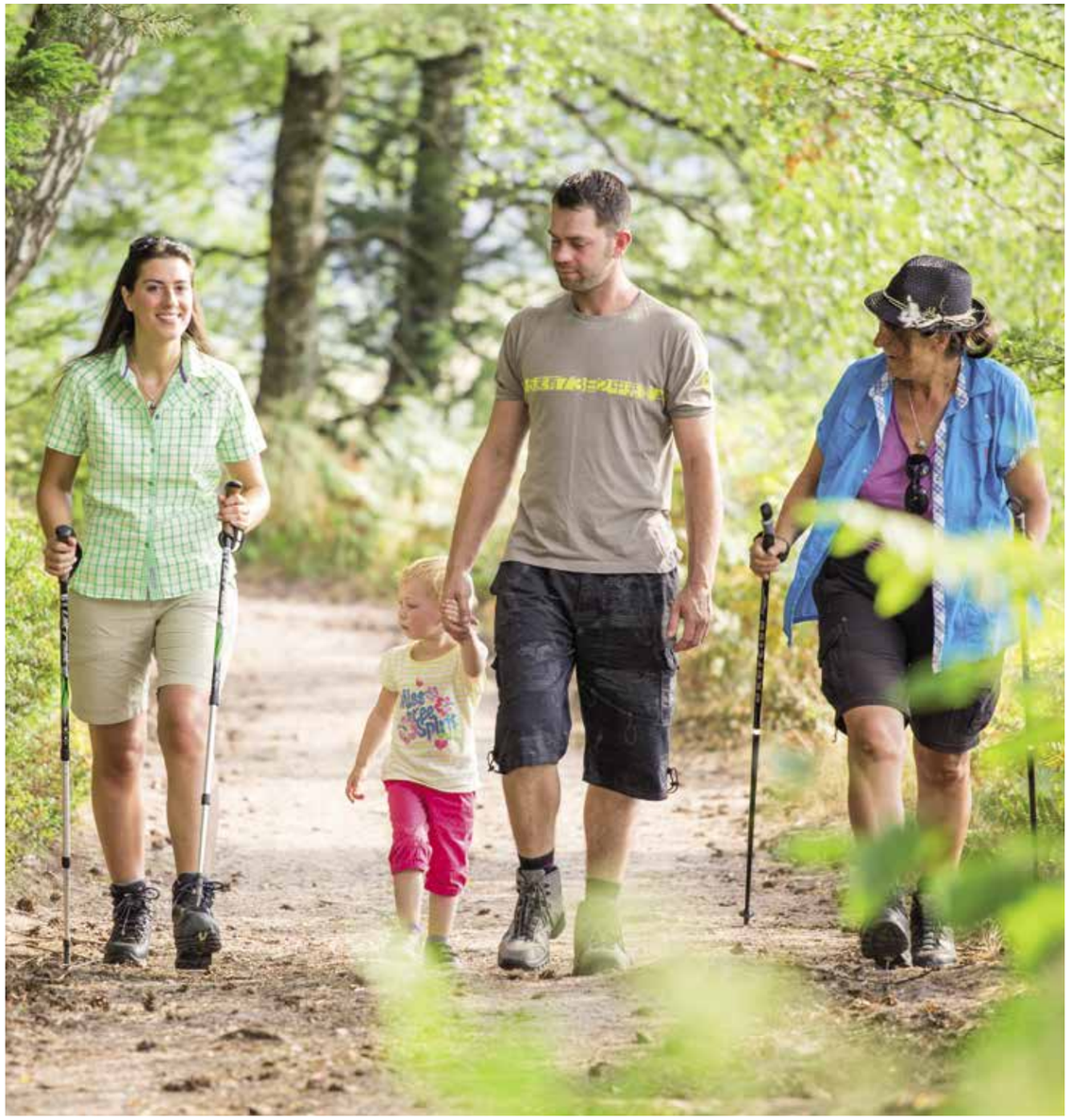

WANDERN UND DIE WELT DER KRÄUTER ENTDECKEN...

Nordic Walking direkt vor der Haustüre: Hornberg und Lauterbach zusammen bieten auf einer Gesamtstreckenlänge von 76 km mit 12 ausgewiesenen Rundtouren eines der größten Nordic-Walking-Angebote im Schwarzwald.

Mountainbiking in Lauterbach und Hornberg, in der Ferienregion Kinzigtal mitten im Schwarzwald gelegen, bieten ein gutes Netz an ausgeschilderten MTB-Strecken und ideale Anbindungen an die Strecken aller umliegenden Gemeinden. Skilanglauf und Schneeschuhwandern rund um den Käppelehof. Erleben Sie den Zauber der Schwarzwald-Winterlandschaft. Wandern durch die verschneiten Wälder, gesunde Luft und wohltuende Stille. Auch die Skilanglauf-Sportler erfreuen sich über die Loipen in nächster Nähe.

Golf und Tennis in nächster Umgebung mitten im Herzen der Natur. Weitere Infos: www.golf-club-koenigsfeld.de, www.golfclub-groebnerhof.de, www.gc-alpirsbach.de. Bequem zu Fuß erreichen Sie den nahegelegenen Tennisplatz. Spiel, Satz und Sieg.

EINFACH MENSCH SEIN...

Im Beauty-Studio finden Sie eine Quelle der Schönheit und des ganzheitlichen Wohlbefindens. Ihr Aussehen liegt in kompetenter Hand: Erleben Sie, wie erfolgreich die hervorragende Dr. Grandel-Kosmetik ihre sanfte Natur-Kraft entfaltet, pflegt, schützt, erfrischt und belebt.

Sich von unserem erfahrenen Wellness-Fachpersonal behandeln zu lassen bedeutet, den Alltagsstress abzulegen und neue Kräfte und Energie zu sammeln. Alle Verwöhnrituale lassen die Haut wunderbar regenerieren und in neuer Schönheit erstrahlen.

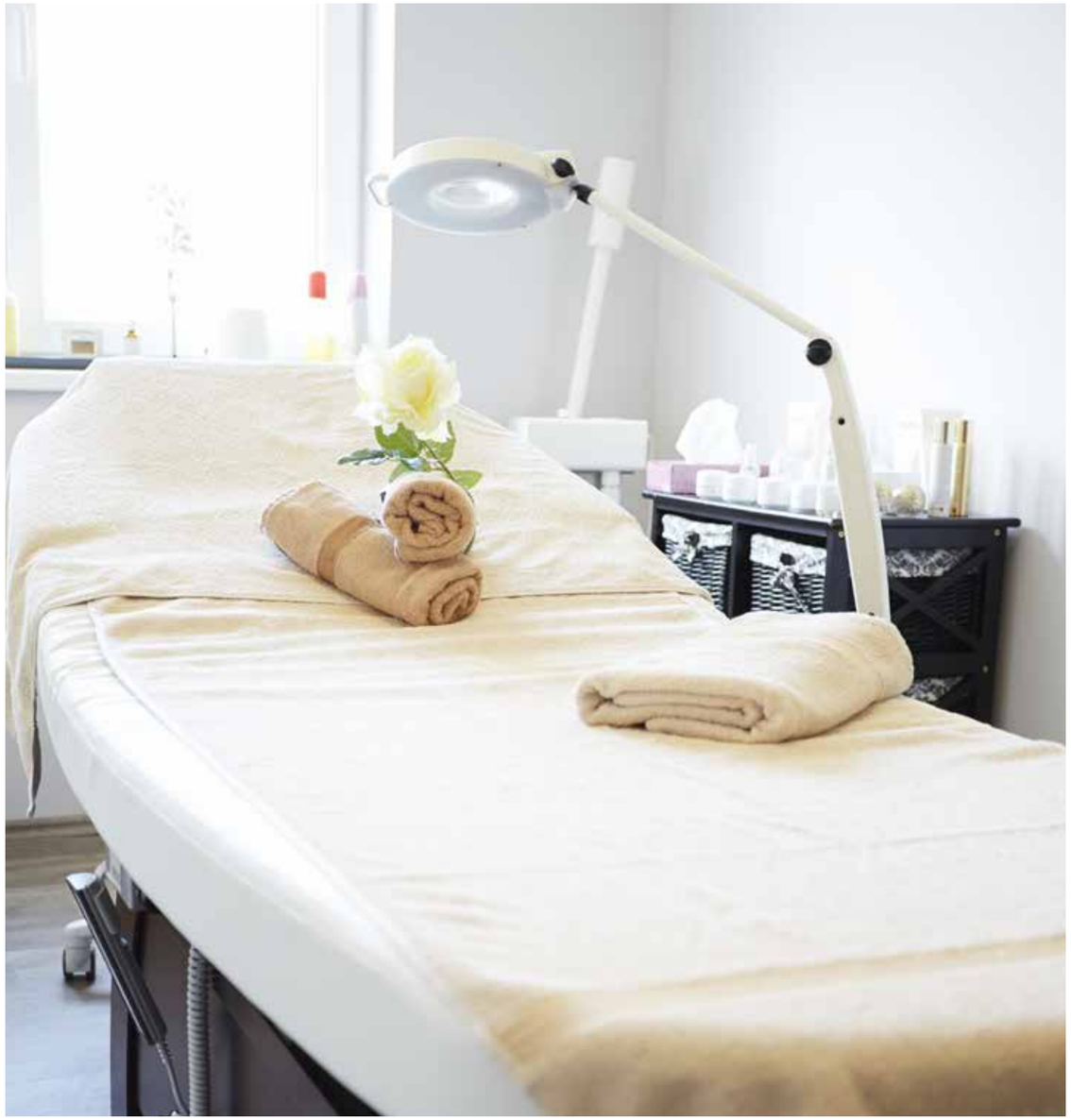

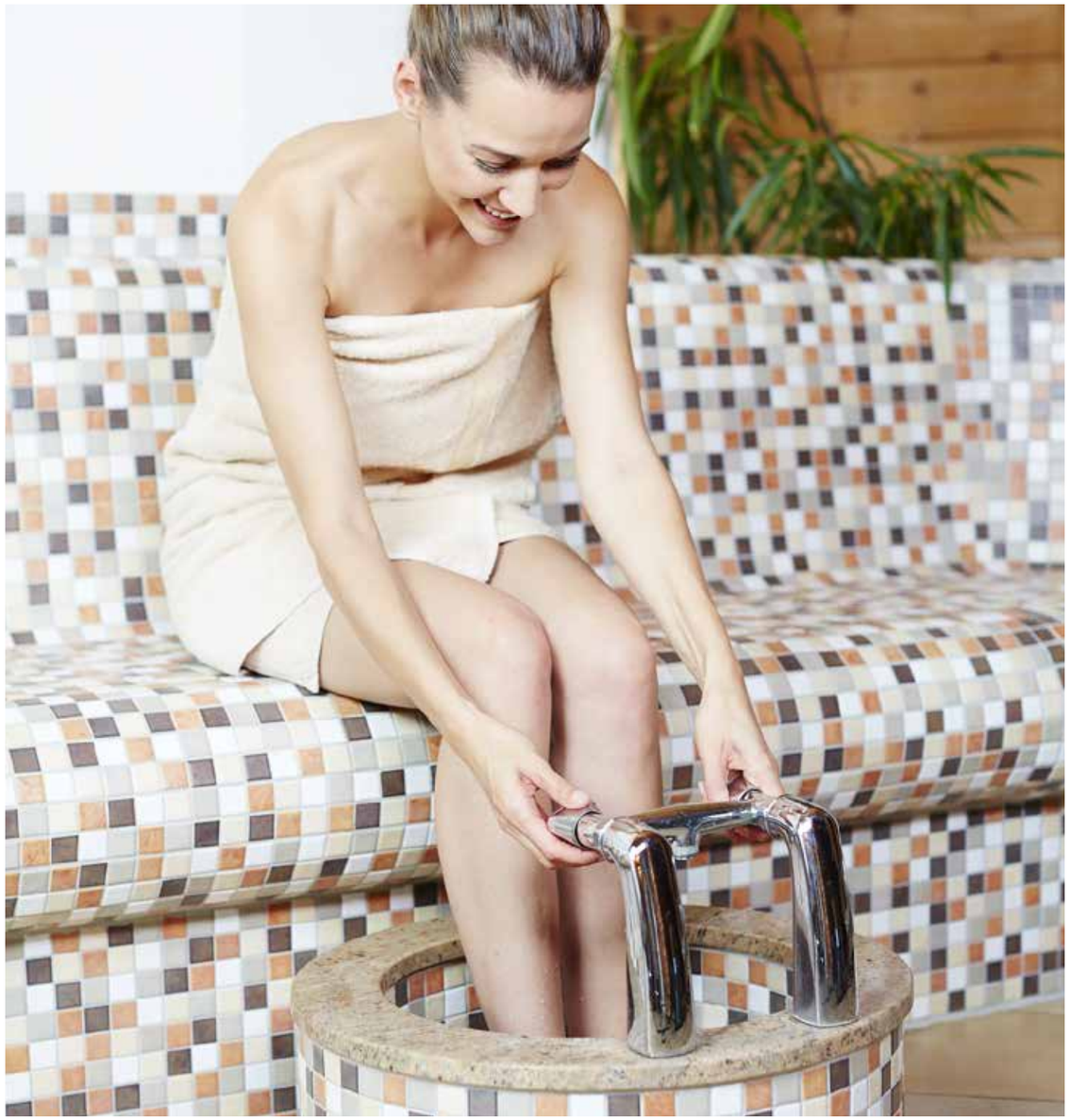

VITAL UND GESUND!

Noch mehr Wohlfühlqualität durch das zusätzliche Vital- und Gesundheitsangebot vom Käppelehof. Durch das zunehmende Körper- und Gesundheitsbewusstsein braucht der Mensch immer mehr Quellen um neue Energie und Kraft zu tanken.

- Wassertreten im Saunabereich oder im Natursee
- Güsse und Armbäder im Saunabereich
- Wickel und basische Fußbäder
- Basische Gesichtspflege
- Basische Strümpfe oder Stulpen
- Ohrkerzenbehandlung

stemmer vital®
Das Original. Aus Lauterbach.

Stemmer Vital – Ihrer Gesundheit zuliebe. Wasser fasziniert und wirkt.

HOTELINFORMATION

Hier finden Sie Informationen und Details zu den Hotelkonditionen und zur Buchung.
Bitte zögern Sie nicht, unser Rezeptionsteam zu kontaktieren, sollten Sie Fragen oder Wünsche haben. Wir sind Ihnen gerne persönlich behilflich.

Abholung
Wir holen Sie gerne vom Bahnhof Hornberg (Schwarzwaldbahn) ab. Sie brauchen uns nur mitzuteilen, wann Sie ankommen.
Dann kümmern wir uns um Sie und Ihr Gepäck.
Unkostenbeitrag pro Fahrt: 8 Euro.

An- und Abreise
Der Bezug der Zimmer ist ab 15 .00 Uhr möglich.
Bei Ankunft nach 19.00 Uhr bitten wir um Benachrichtigung.
Zimmerfreigabe am Abreisetag bis 11.00 Uhr.

Bezahlung
Sie können bar, mit EC, Visa und Master bezahlen.

Haftung
Das Hotel haftet nicht für mitgebrachte Gegenstände der Gäste, weder in den Zimmern noch in den Gesellschaftsräumen, ebenso nicht für Fahrzeuge auf den Parkplätzen.

Haustiere
Ihren Hund dürfen Sie nach Voranmeldung gerne mitbringen. Haustiere sind willkommen. Außer in Speise- und Wellnessräumen. Hundekorb oder Decke bitte mitbringen. Wir berechnen 10 Euro pro Hund und Tag (ohne Futter).

Kurtaxe
Die Kurtaxe beträgt pro Person und Übernachtung 1,70 Euro. Durch diese erhalten Sie die Konus-Gästekarte, mit welcher Sie die öffentlichen Verkehrsmittel der Region und weit darüber hinaus kostenfrei nutzen können und Vergünstigungen bei verschiedenen Aufenthaltszielen erhalten.

Parken
Unser großer Parkplatz steht Ihnen während Ihres Aufenthalts kostenfrei zur Verfügung.

Preise
Unsere Preise verstehen sich pro Person und Übernachtung inkl. Wohlfühlarrangement.
Die Preisunterschiede ergeben sich durch die Lage, Größe und Ausstattung der Zimmer.

Alle Preise inklusive gesetzlicher Mehrwertsteuer und Service. Bei Erhöhung der Mehrwertsteuer müssen wir die Preise angleichen.

Stornierung
Eine Reservierung kann bis 14 Tage vor Anreise kostenfrei storniert werden. Eine Stornierung ist für beide Seiten unangenehm. Wir empfehlen Ihnen den Abschluss einer Reiserücktrittsversicherung, da wir bei einer eventuellen Stornierung oder Änderung der Reservierung ab zwei Wochen vor Reiseantritt eine Gebühr von 80 Prozent des Logispreises bei Nichtweitervermietung berechnen müssen. Dies gilt auch bei vorzeitiger Abreise.

Bitte beachten Sie, dass wir eine Stornierung nur in schriftlicher Form akzeptieren können.

AUSFLUGSZIELE

Mit dem Käppelehof als Ausgangspunkt erreichen Sie viele lohnende Ausflugsziele, welche alle nicht weiter als 100 Kilometer entfernt sind.

Sehenswerte Städte
- Schramberg (3 km): Auto- und Uhrenwelt, Park der Zeiten
- Schiltach (10 km): Fachwerk und Flößerstadt
- Alpirsbach (15 km): Benediktinerkloster, Brauerei, Glasbläserei
- Triberg (20 km): Deutschlands höchster Wasserfall
- Villingen-Schwenningen (25 km): Theater, Konzerthaus, Museen
- Rottweil (30 km): Älteste Stadt Baden-Württembergs, Freizeitbad, Museen
- Gengenbach (45 km): historisches Stadtbild
- Freudenstadt (45 km): Marktplatz, Panoramabad
- Freiburg (60 km): Universität, Schauinsland-Bahn, Freiburgs Hausberg 1284 m, vielseitiges Kulturleben
- Baden-Baden (75 km): Schloss, Heilbad, Casino
- Schaffhausen (80 km): Rheinfall
- Stuttgart (100 km): Landeshauptstadt
- Karlsruhe (100 km): Badisches Landesmuseum, Zentrum für Kunst- und Medientechnologie

Weitere interessante Ausflugsziele
- Gutach (15 km): Freilichtmuseum, Park der Sinne, Rodelbahn
- Wolfach (20 km): Glashütte, Dorothenhütte
- Titisee (40 km): Badeparadies Schwarzwald
- Simonswäldertal/Glottertal (40 km)
- Feldberg (50 km): Höchster Berg des Schwarzwaldes, 1500 m, Naturpark
- Schluchsee (60 km): Größter Schwarzwaldsee
- Rust (65 km): Europa-Park
- Sonnenbühl-Erpfingen (80 km): Bärenhöhle/ Tropfsteinhöhle, Traumland-Freizeitpark
- Vogtsburg (80 km): Herz des Kaiserstuhls, größte Weinbaugemeinde Baden-Würrtembergs
- Bodensee (100 km): Badespaß pur, Blumeninsel Mainau

Gengenbach

Gutach, Vogtsbauernhöfe

Schramberg, Auto- und Uhrenwelt

Bodensee

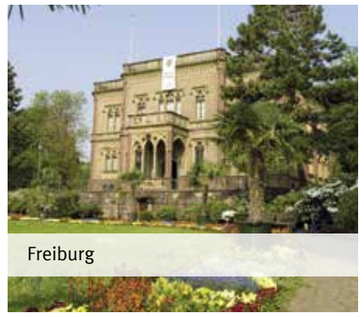
Freiburg

Rust, Europa-Park

ZIMMERPREISE

Mit ihrer heimeligen Ausstrahlung bieten die Zimmer und Suiten in unserem Hotel im Schwarzwald viel Komfort. Einen angenehmen und behaglichen Raum, damit Sie in Ihrem Urlaubszuhause wunschlos glücklich sind.

Genießen Sie in unseren Zimmern den schönen Blick in die Natur. Und mit unseren zahlreichen Zimmerkategorien findet jeder Gast seinen passenden Zimmertyp.

Möchten Sie gerne Ihr eigenes Wellnessparadies nur für sich? Dann empfehlen wir Ihnen einen Urlaub in unserer Wellnesssuite mit eigener Dampfsauna.

Grundausstattung: Alle Zimmer sind Nichtraucherzimmer, Dusche/WC, Haartrockner, Safe, TV, Telefon, WLan, Balkon/Terrasse, Kosmetikspiegel, Minibar.

DOPPELZIMMER (ca. 20 qm)

HIGHLIGHT: Sitzecke, schöner Blick ins Tal, sonniger Balkon oder Terrasse.

ab 130 Euro pro Person/Nacht

BAUERNSTÜBLE (ca. 25 qm)

HIGHLIGHT: Kuscheliges Sofa, Holzboden, schöner Blick ins Tal, sonniger Balkon oder Terrasse.

ab 135 Euro pro Person/Nacht

BAUERNSTÜBLE LUXUS (ca. 30 qm)

HIGHLIGHT: großzügiges Doppelzimmer, Wohnbereich mit ausziehbarer Schlafcouch, Holzboden, Balkon mit schönem Blick.

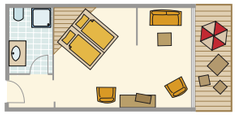

ab 140 Euro pro Person/Nacht

DELUXE DOPPELZIMMER (ca. 35 qm)

HIGHLIGHT: Modernes Doppelzimmer mit Boxspringbett, Badezimmer teilweise mit getrenntem Duschbereich & WC, Terrasse oder Balkon mit schönem Blick über das Tal.

ab 145 Euro pro Person/Nacht

JUNIOR SUITE (ca. 35 qm)

HIGHLIGHT: Whirlwanne oder Dampfsauna im Badezimmer, Wohnbereich mit Schlafcouch, sonniger Balkon oder Terrasse.

ab 150 Euro pro Person/Nacht

KLEINE ROSENSUITE (ca. 35 qm)

HIGHLIGHT: Whirlwanne im Badezimmer, Holzboden, getrennter Wohn- und Schlafbereich, Wohnbereich mit Schlafcouch, sonnige Terrasse mit Blick ins Tal.

ab 150 Euro pro Person/Nacht

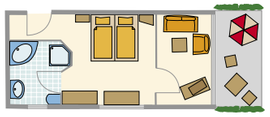

FAMILIEN-WELLNESSSUITE (ca. 45 qm)

HIGHLIGHT: Begehbarer Kleiderschrank, Holzboden, große Whirlwanne im Badezimmer, separates Kinderzimmer mit Stockbett, sonniger Balkon oder Terrasse mit Blick ins Tal.

ab 155 Euro pro Person/Nacht

WELLNESSSUITE MIT DAMPFDUSCHE (ca. 45 qm)

HIGHLIGHT: Schönes, ruhiges Eckzimmer, begehbarer Kleiderschrank, Badezimmer mit Dampfdusche, großzügiger Wohnbereich, sonniger Balkon oder Terrasse mit Blick ins Tal.

ab 155 Euro pro Person/Nacht

PANORAMASUITE (ca. 48 qm)

HIGHLIGHT: schöne, ruhige Suite, Architektur mit viel Holzverkleidung, Holzboden, Badezimmer mit großer Whirlwanne, Balkon mit herrlichem Schwarzwaldblick.

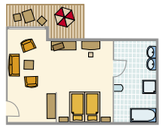

ab 160 Euro pro Person/Nacht

KINDERPREISE

0-5 JAHRE: kostenfrei im Bett der Eltern, Babybett/Zustellbett für Kleinkinder 10,00 Euro pro Nacht
6-10 JAHRE: 40 Euro pro Nacht
11-15 JAHRE: 60 Euro pro Nacht

Doppelzimmer zur Einzelnutzung auf Anfrage ab 170 Euro pro Nacht

WOHLFÜHL- & VERWÖHNPAKETE

SONNEN-SPA-PAKET
Rückenmassage, kleine Gesichtspflege, Pediküre und Maniküre — 120.- Euro

ENERGIE-PAKET
Fußreflexzonenmassage und Rückenmassage — 82.- Euro

EFFEKTIVE FUSS-PAKET
Fußpeeling für ein geschmeidiges Wohlbefinden,
Fußpflege mit Fußbad, Fußmassage zur Lockerung der Muskulatur,
Farb- oder Klarlack, Verwöhnzeit ca. 60 Min. — 57,- Euro

weitere Anwendungen finden Sie in unserer Spa-Broschüre.

GESCHENKGUTSCHEINE

Schenken Sie doch einmal Gesundheit und Wohlbefinden!

Für Freunde und Partner, für Eltern, Geschwister, Kinder... einfach für Menschen, die Ihnen am Herzen liegen.

Wann immer Sie Menschen, die Sie besonders mögen, eine besondere Freude machen wollen:

Denken Sie daran, dass es die **Käppelehof-Wohlfühlgutscheine** gibt.
Zum Geburtstag, zum Jubiläum, zur Feier des Tages oder einfach so.

Schenken Sie Eindrücke die in Erinnerung bleiben.

Viele Spezialangebote finden Sie im Internet unter www.kaeppelehof.de

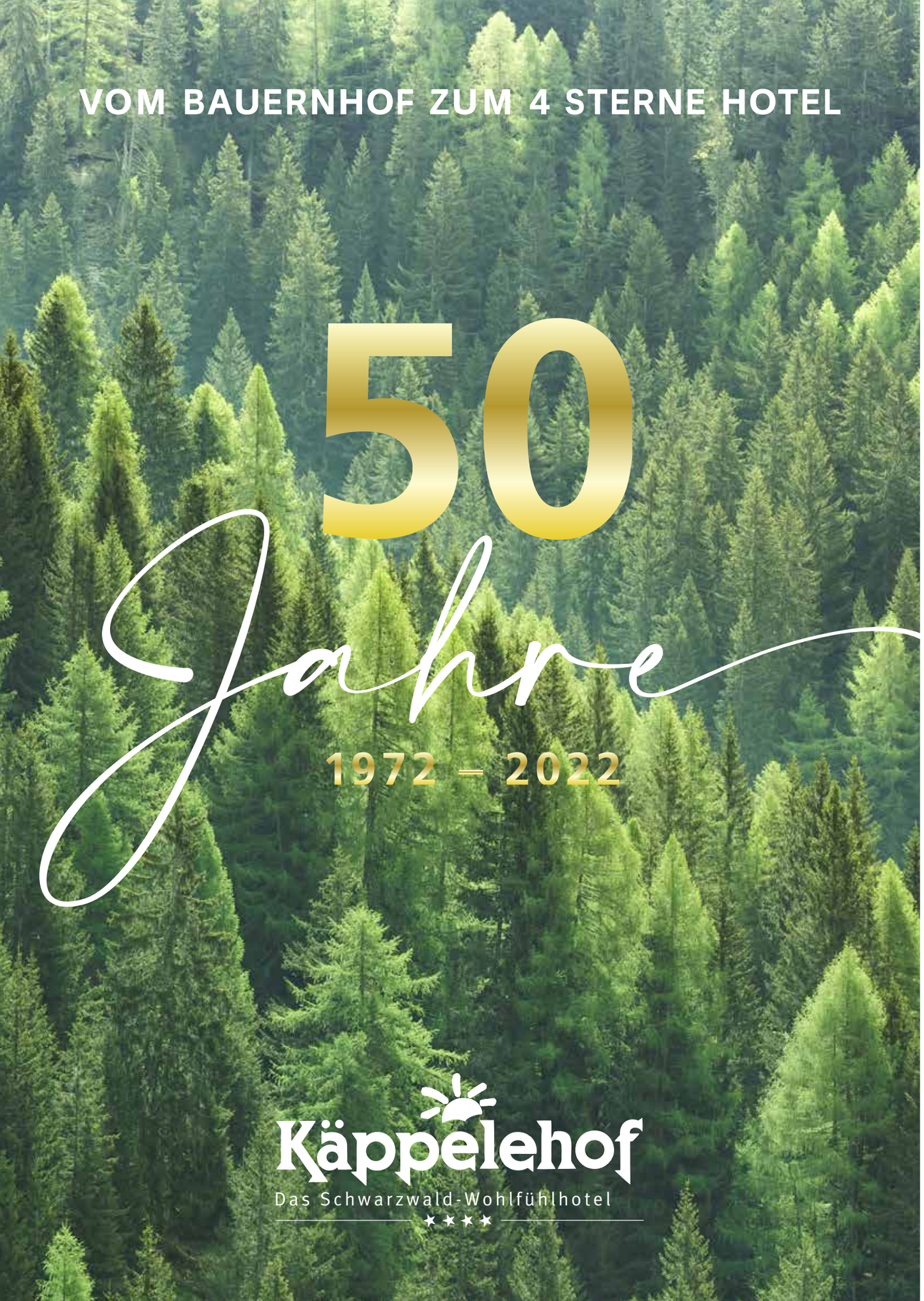

Die Geschichte vom Käppelehof
Schon der bekannte Schwarzwaldmaler Wilhelm Kimmich war besonders „verliebt“ in die Gegend rund um den Käppelehof. Hier ließ er sich inspirieren und fand dort viele Motive, die u. a. seine Schwarzwaldmalerei so berühmt gemacht haben.

1741 wurde der damalige Gintershof, der zuvor abgebrannt war, neu erbaut. Die Geschichte des Hofes ist eng mit der Bruder-Klaus-Kapelle verbunden (deshalb der Name Käppelehof). 1958 kauften Hermann und Anna Schwer den Käppelehof.

Auf dem Hof wuchs der Sohn Edgar Schwer mit seinen Geschwistern auf. Schon von klein auf war er mit der Natur eng verbunden und übernahm nach dem Tod des Vaters schon im Jahr 1964 mit der Mutter die Arbeit auf dem Käppelehof.

1972 verheiratete er sich mit Helma, geb. Gundermann. Im gleichen Jahr bauten die beiden neben dem Hof ein neues Haus mit einer kleinen Pension. Damit begann die Erfolgsgeschichte des Käppelehofs. Die Gäste sollen sich „wohlfühlen und die Natur erleben!“

Diese Philosophie bestimmte die weitere Entwicklung. In den Jahren 1984-1988 wurde der Käppelehof um sechs Zimmer erweitert. Im Jahr 1992 wurde Tochter Nina geboren.

Das Hotel-Pension Käppelehof gewann immer mehr an Beliebtheit bei den Schwarzwaldurlaubern. Dadurch wurde es notwendig, durch neue Investitionen das Angebot für die Gäste zu erweitern.

Im Jahre 1997 wurde ein Panorama-Hallenbad gebaut und somit die Weichen zum Wellnesshotel gestellt.

Ein besonderer Meilenstein in der Geschichte des Käppelehofs war die Erweiterung durch einen neuen großen Hoteltrakt auf die Wintersaison 2004 hin.

Mit Wellness- und Wellness-Familien-Suiten mit eigener Sauna, Whirlpool und seperatem Kinderzimmer. Im Juli 2006 erhielt der Käppelehof einen zusätzlichen „Stern“ und wurde so das erste Hotel mit vier Sternen in Lauterbach.

Im Jahr 2013 wurde das Hotel mit dem neuen „Sonnen-Spa“ mit Massage, Kosmetik und Ruheräume erweitert. Damit entstand das Herzstück des Hauses.

14.09.2019: Ein besonderer Festtag, die Hochzeit von Nina und Jérémie Gutknecht.

2021/2022 Familie Schwer und Gutknecht schauen voller Freude in die Zukunft. Nina Gutknecht übernahm die Geschäftsleitung.

Design pz-mediendesign.de
Bildnachweis Marina Kleoss Photography | Hotel Käppelehof GmbH
pz-mediendesign.de | Touristinfo-Lauterbach | Martin Veith | Fotolia
Touristinformation Gutach | Europa-Park

Käppelehof
DAS SCHWARZWALD-WOHLFÜHLHOTEL

Käppeleshof 5 · D-78730 Lauterbach · Tel. 0 74 22 / 38 89 · Fax 0 74 22 / 2 36 86 · info@kaeppelehof.de
www.kaeppelehof.de